京城日報 朝刊

忽ち卅九機撃墜

敵二百七十機 又もラバウル來襲

敵焦慮の侵攻 果敢海鷲 迅の邀撃戰

社説 一、總督府豫算の特異性

大型必墜の戰闘機 送れ、撃て、不逞の來襲

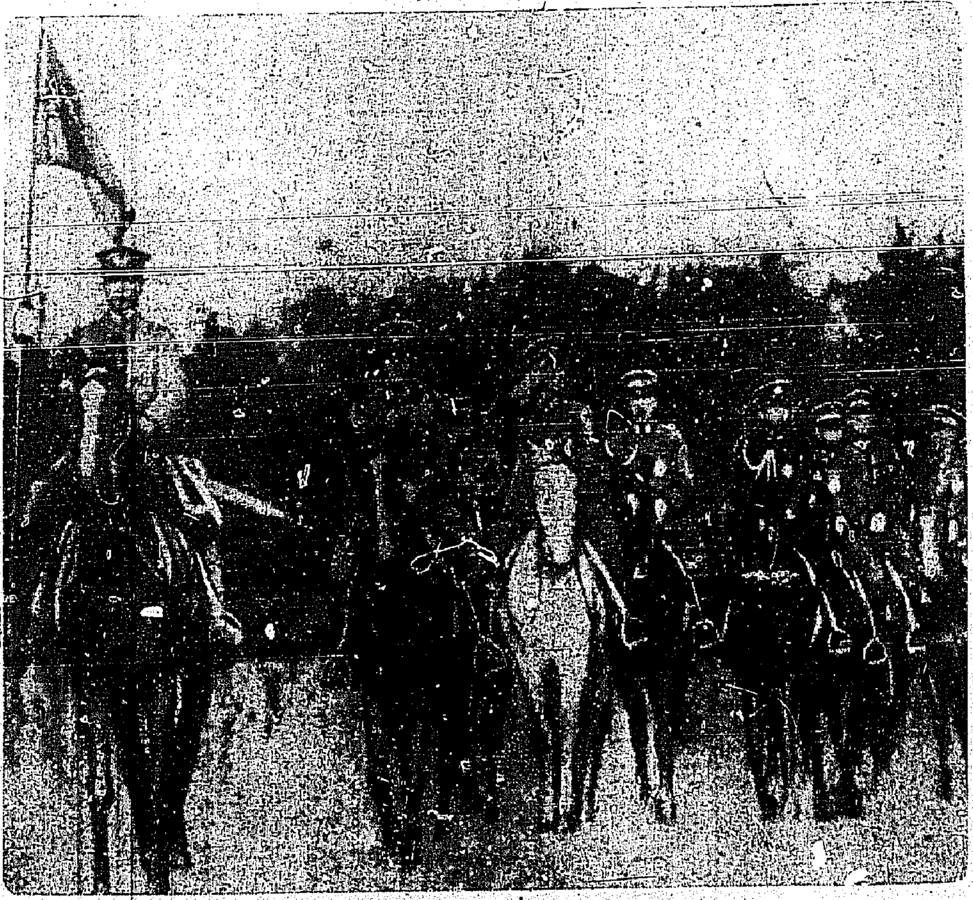

輝く陸軍始観兵式

大元帥陛下 親しく精鋭を御閲兵 代々木練兵場に 千數百、譽の部隊

畏し大元帥陛下 陸の精鋭を御親閲 空陸呼應、必勝の威武

ボース首班 アンダマンへ 米英壓滅へ總蹶起促す

デリー進撃へ ビルマに假政府

税制改革を決定 本府豫算更に三億追加

水田財務局長談

廣九鐵道開通 香港、廣東緊密化

ブインに來襲 敵機一機撃墜

ルオット島で 一機を撃墜

今度は造船工 未熟練工も動員

愛國代議士 身分復活

運營に終始協力 翼政の對議會策決る

猛烈な下痢に
大東亞製藥所 新井藥品工業 大黒南海堂

明治生命 興國保險 利源式配當附 断然廉い

植物性 止血劑 外傷性出血 喀血 手術時出血 田邊製藥

化膿症に ゲリゾン錠 アルバジル錠 スルファミン劑

ビオカルク 病勢の回復 抵抗力強化 治病促進

ぜん息・神經痛 高血壓 中風 不治でない 今津博士の素晴しい研究 今津研究所

一彈屠る二輸送船

神業！全彈命中せり

壯絶…上陸…記

第一次早朝攻撃

第二次早朝攻撃

第三次黎明攻撃

敵武装の闇海中へ

參戰一年の精强中國軍

保衛東亞の大理念

仇敵米英撃滅に邁進

陸軍

海軍

空軍

重慶の苦悶深刻化

新日本建設と朝鮮青年の使命（下）

安 興 晟 煥

大祖國へ飛躍せよ

四四年は苦難の年

敵、國民の樂觀に焦慮

週間戰況

未戰局の見透しに愼重

戒心せよ謀略放送

現物出資評價終る

水産開發統合の鰮漁業五十統

木材配給の轉換

飛機増産方面に重點

石炭増産打合 三地方で月例協議會

不二鑛業異動

血戰錄

貸借對照表

肺患者に急告…
無料送呈
徳林寺

マルフォンアミド劑の大量療法に！
ポンジール 靜脈用 注射液
萬有製藥株式會社

朝鮮東亞貿易株式會社
百機獻納へ邁進！

やるぞ一億！歡呼の日まで！
平安林業株式會社
朝鮮殖産銀行 江界支店職員一同

ゼオラ育ちの一億健康
咀嚼力さへ完全なら如何なるものからでも榮養分はとれる！
專賣特許 ゼオラ 藥用歯磨

晴れの日待たぶ若き大學講師

この命、君に捧げん

心境語る松本世光氏

教壇から戰列へ

志願するまでの狀況

自分は何故征くのか

學兵志願の私の場合

これから進むべき道

溜池掘りで百萬石

十萬町步の土地改良着々捗る

便り

海兵訓練生 伸びゆく

培ふ玉碎の精神

大山茂治

壯途祝ふ幟や旗を制限

大陸を舞臺に向上

陸军に見る半島科學陣の決戰化

朝鮮

台灣

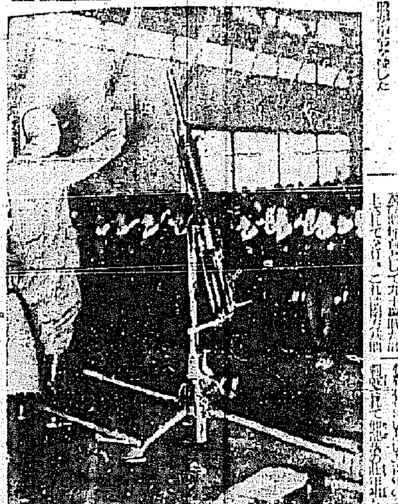

海賊島も安住の地

皇軍に協力する中國の防人

重機へ沸る乙女の赤誠

きのふ奉戴日 第一高女で献納式

頼母し若人の意氣

正月返上の錬成譜

各所に奏づ

北方の護り儼然

輝たり羅南師團の觀兵式

在釜華僑が三萬圓献納

新生ジャワに"奉仕隊"

原住民の熱意で雄々しく誕生

婦人の蹶起へ

マキンの復仇

コーイ子らも献金

本社寄託献金

國防献金

恤兵金

飛行機献納美金

献金

三資波商品

消化と栄養 ヂアストマン

ビタミンB剤 照內末

外傷と水虫 トフメル

常に煌々と

室内照明を戸外に洩してゐる家があります。敵機は警告なしに飛來するのです。いつでも管制下の氣持で、照明はなるべく外へ洩らさないやうにしませう。

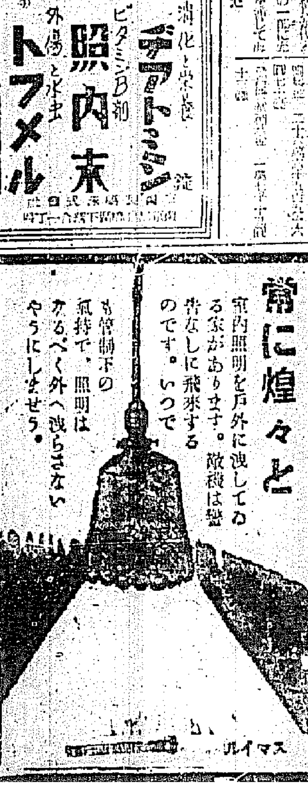

マツダランプ

會社設立謹告

南鮮電氣工業株式會社

財團法人設立 德成女子實業學校 生徒募集

科兒小永德

醫學博士 中橋幸馬

西小門町四一 電話光③1960

朝鮮通信機製作所

發疾鐵

粉末三五〇瓦入二圓

森川光療研究所

朝鮮自動車配給株式會社

社員多數採用

一、タイピスト 數名

一、女子事務員 數名

一、女子給仕 數名

東邦鑛業株式會社

城津黑鉛鑛業株式會社

看護婦・タイピスト募集

東洋金屬會社京城事務所

謹告

債權申出公告（第一回）

新春に鍛ふ海の子
初の海洋訓練始まる

寒風衝くこの闘魂
頼もし府廳青年隊の訓練始め

京城府

日赤三清町分會總會

怖くないぶちさん

大詔を奉戴して獻金

實践で勝ち抜け三年目
一月愛國班の申合せ事項

一、今月の重點徹底事項

二、貯蓄な消費禁止

三、紀元節の旗

四、献金

書評

大久保利通

朝鮮國民讀本

軍人勅諭の話

塵は塵箱

汚い塵の山

とれがうかでれ

遊興街も勝ち拔く足並
鍾路署管内の整備統合着々進む

婦人常會

京畿水産認可

手大仕

はまれの物産展

兵隊さんに負けませぬ

椰子 (146)
海野十三作　村上松次郎畫

新實用案
人工コマク
偉大な科學の力！
エチソン商會

ラジオ
第一放送
第二放送

ニキビ・ソバカスの専門薬「ハクリ」

頭痛にノーナ

京日案内

女子入用　タイピスト採用　男女事務員採用　京城日報配達　女子事務員　守衛採用　建具工募集　男女工募集　バス運轉手募集　タイピスト採用　女中至急募集　貸住宅

東洋劇場　大陸劇場　第一劇場　京日文化劇場　中央劇場　黄金座　京城劇場　明治座　和信映畫館　朝日座　若草映畫劇場　浪花館　喜樂館　桃花劇場

撃滅へ續け　半島二千萬
本日の日曜は十一時開場
薩摩隼人の闘魂火と燃える時代劇の巨篇！！
海賊旗吹っ飛ぶ
京城寶塚劇場　明治座

10日より
敵中突破！戰野に咲く殉情名花一輪！
ロマンの香り高い大映京都大作
阪東妻三郎の初コンビに旋つ
火砲の響
城南映畫劇場　喜樂館

増産へ！
一億總進軍！
朝鮮石炭統制組合
朝鮮工業組合

やるぞ一億總進軍！
朝鮮農大小工業組合聯合會